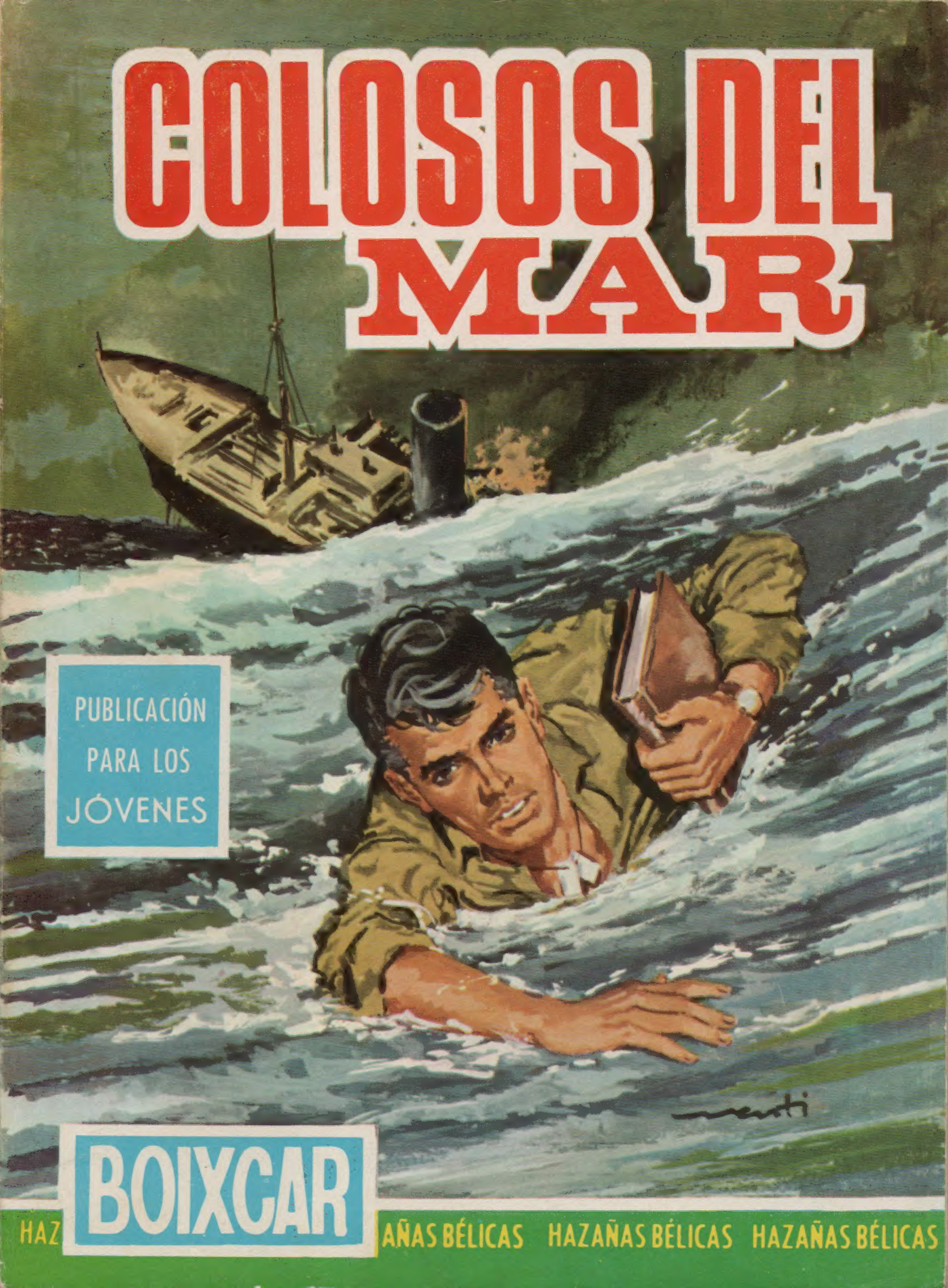
COLOSOS DEL MAR
PUBLICACIÓN PARA LOS JÓVENES
BOIXCAR
HAZ AÑAS BÉLICAS HAZAÑAS BÉLICAS HAZAÑAS BÉLICAS

BOIXCAR
obras completas

EDICIONES TORAY, S. A

Arnaldo de Oms, 51-53
BARCELONA

Doctor Julián Alvarez, 151
BUENOS AIRES.

HAZAÑAS BELICAS
BOIXCAR

© *Ediciones TORAY, S. A.*
Prohibida la reproducción

Textos y dibujos BOIXCAR
Portada de R. CORTIELLA

Depósito Legal B. 1199-1968
Número de Registro 10487-1967

EDICIONES TORAY, S. A.
Arnaldo de Oms, 51-53 - BARCELONA
Doctor Julián Alvarez, 151 - BUENOS AIRES

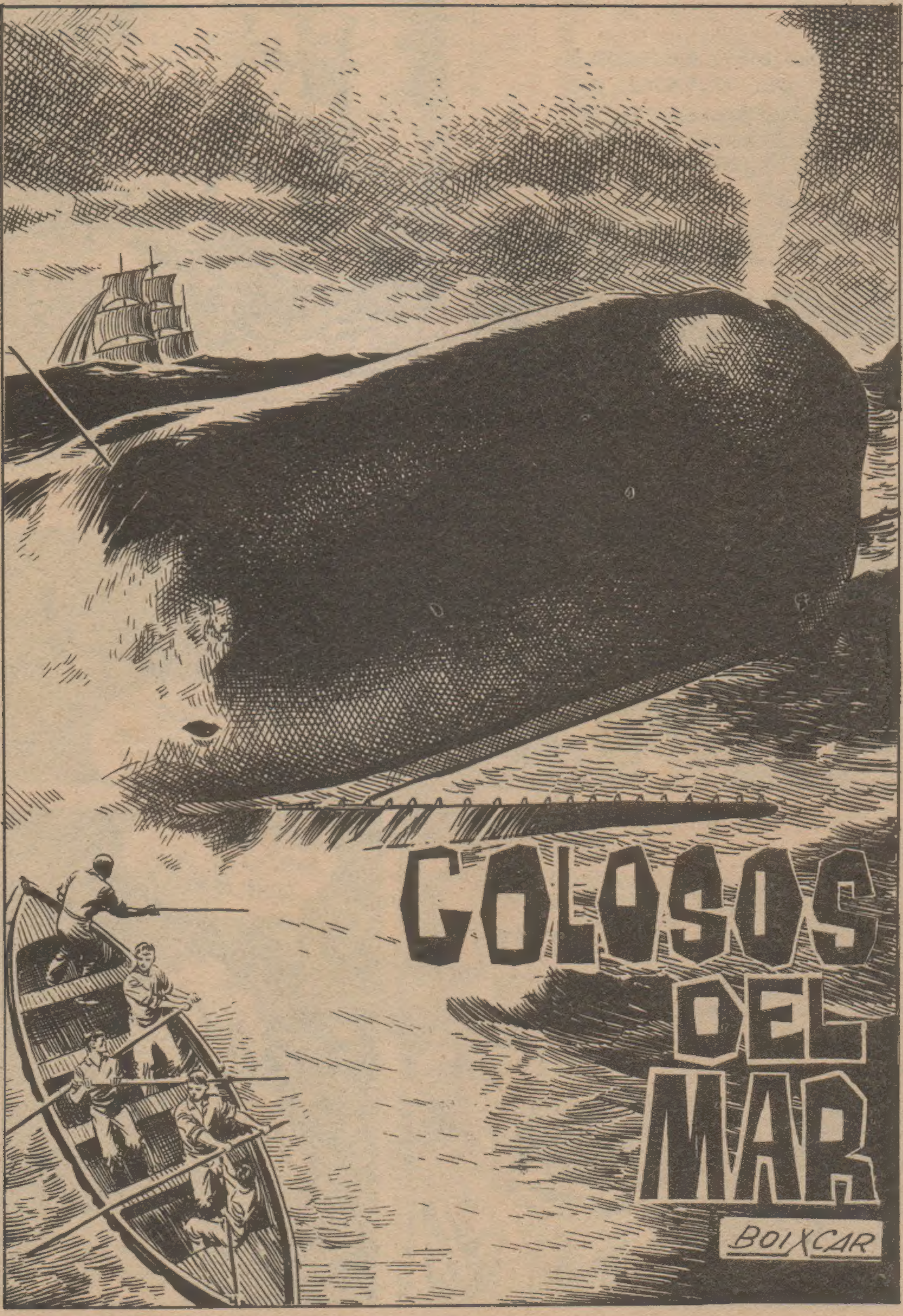
COLOSOS
DEL
MAR
BOIXCAR

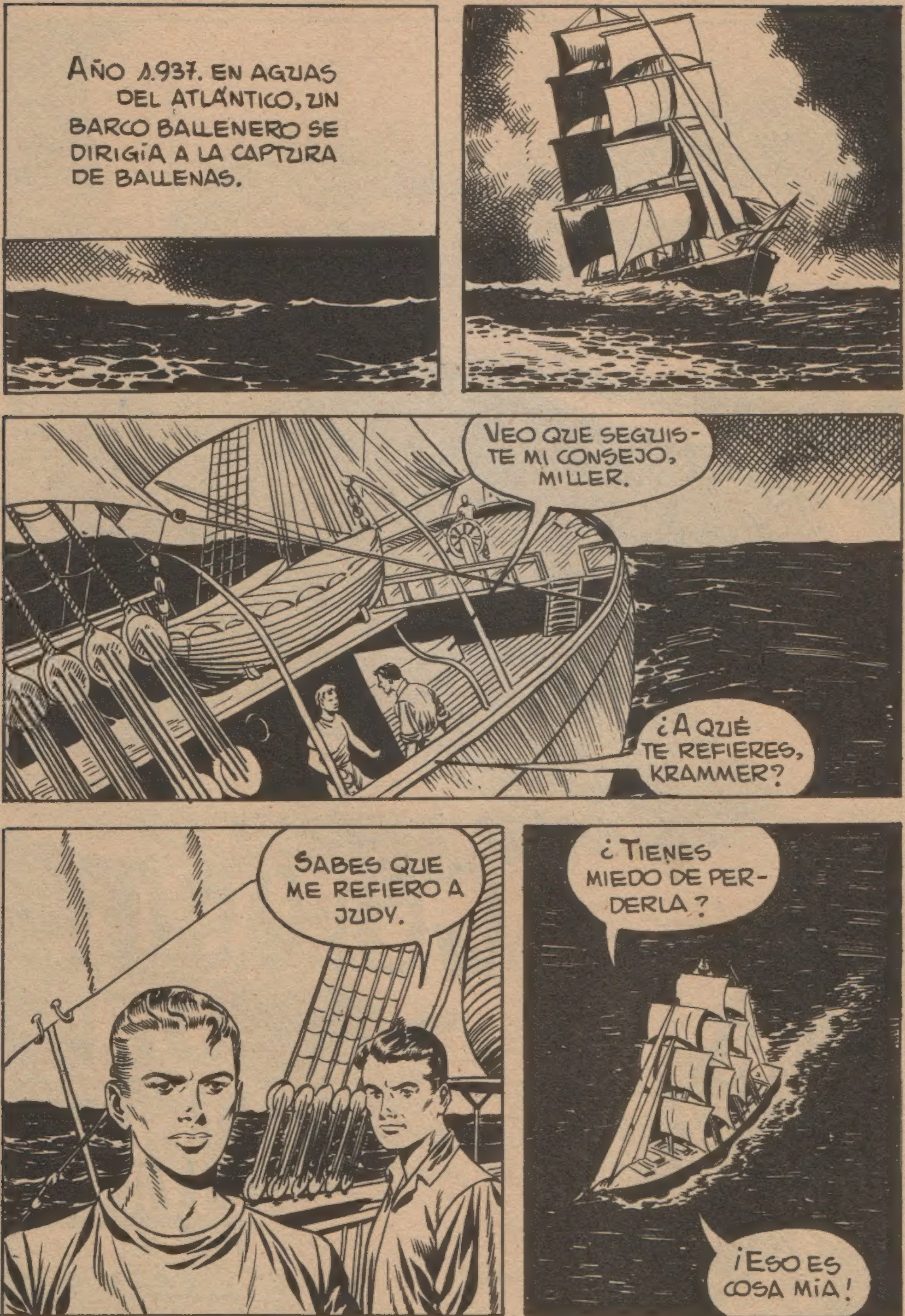
AÑO 1.937. EN AGUAS DEL ATLÁNTICO, UN BARCO BALLENERO SE DIRIGÍA A LA CAPTURA DE BALLENAS.
VEO QUE SEGUISTE MI CONSEJO, MILLER.
¿A QUÉ TE REFIERES, KRAMMER?
SABES QUE ME REFIERO A JUDY.
¿TIENES MIEDO DE PERDERLA?
¡ESO ES COSA MÍA!

ME ABURRE QUE SIEMPRE ME HABLES DE LO MISMO. ¡DÉJAME EN PAZ!
TE CONVIENE RECORDAR QUE JUDY ES MI PROMETIDA.
SÍ, SERÁ MEJOR QUE NO HABLE MÁS CON JUDY.
STEPHEN RECORDÓ SU LLEGADA A LA ALDEA DE PESCADORES MESES ATRÁS.
IBA A EMPEZAR LA TEMPORADA DE PESCA.
BUENOS DÍAS, SEÑORITA.
HOLA, MARINERO.

¡VAYA! POR LO VISTO, AQUÍ LAS SIRENAS SALEN A TOMAR EL SOL.
GRACIAS POR EL CUMPLIDO. ¿QUÉ DESEA?
¿CREE USTED QUE ENCONTRARÍA TRABAJO EN ALGÚN BARCO BALLENERO?
POR SUPUESTO.
POCO DESPUÉS...
PAPÁ, ESTE JOVEN BUSCA TRABAJO. ¿PUEDES EMPLEARLO?
¿CÓMO NO? NECESITO DE BRAZOS JÓVENES, CON GANAS DE TRABAJAR.
GRACIAS, SEÑOR.
JUDY Y STEPHEN SE VIERON CON FRECUENCIA.
PERO UN DÍA...

¡EH, MILLER! ¡ESPERA!
HOLA.
CHICO, ¿SABES QUE TE ESTÁS METIENDO EN UN LÍO?
¿YO? ¿POR QUÉ?
LA BALLENA QUE RIE
VEN CONMIGO. TE LO CONTARÉ.
NO TE CONVIENE VOLVER A VER A JUDY.
¿QUÉ?
VERÁS, RUDOLF KRAMMER PRETENDE A JUDY. ÉSTE, EN CIERTA OCASIÓN SALVÓ DE LA MUERTE A JUDY Y A SU PADRE. Y, DESDE ENTONCES, NO DEJA DE RONDARLA. SI KRAMMER TE VE CON ELLA LO PASARÁS MAL.
POR VEZ PRIMERA, STEPHEN SE DIO CUENTA DE QUE NO ERA SOLO SIMPATÍA LO QUE LE UNÍA A JUDY. LAS PALABRAS DE SU AMIGO LE DESCUBRIERON LA VERDAD.

AQUELLA NOCHE...
¡ES JUDY!
¿USTED POR AQUÍ, JUDY?
SÍ, VENGO CON FRECUENCIA.
AQUELLA ROCA ES MI LUGAR FAVORITO, PERO HOY LE HE VISTO A USTED Y HE QUERIDO SALUDARLE.
¿QUÉ PASARIA SI RUDOLF LA VIERA CONMIGO?
¿QUÉ?

¡OH, RUDOLF! MI PADRE DESEA QUE ME CASE CON ÉL, PERO YO...
COMPRENDO.
PERDONE, JUDY, PERO TENGO QUE IRME. ADIÓS.
ADIÓS, STEPHEN.
NO LEJOS DE ALLÍ, UN HOMBRE CONTEMPLABA LA ESCENA.
ÉSE DEBE DE SER MILLER. TENDRÉ QUE PARARLE LOS PIES.
AQUELLA MISMA NOCHE, EN EL PUEBLO...
¿TÚ ERES EL NUEVO DEL "SILVER STAR"?
SÍ, YO SOY.
BIEN, QUERÍA DECIRTE QUE HAY COSAS QUE PUEDEN HACERSE Y OTRAS QUE NO.
¿CUÁLES?

POR EJEMPLO, QUITARLE LA NOVIA A OTRO. PUEDE SER PELIGROSO. ¡AH, Y NO SE TE OLVIDE QUE YO SÓLO AVISO UNA VEZ!
PERO RUDOLF NO PODÍA EVITAR QUE STEPHEN SIGUIERA ENAMORADO DE JUDY.
¡CACHALOTE A PROA!
ERA UNA PIEZA MAGNIFICA.
A VER CÓMO TE PORTAS, NOVATO.
¡NO SOY UN NOVATO!
ALGÚN DIA AGOTARÁS MI PACIENCIA.
PUEDE. VAMOS, EL CACHALOTE ESPERA.

POCO DES - PUÉS...
REMAD CON RAPIDEZ.
¡AVANTE! ¡UN POCO MÁS!

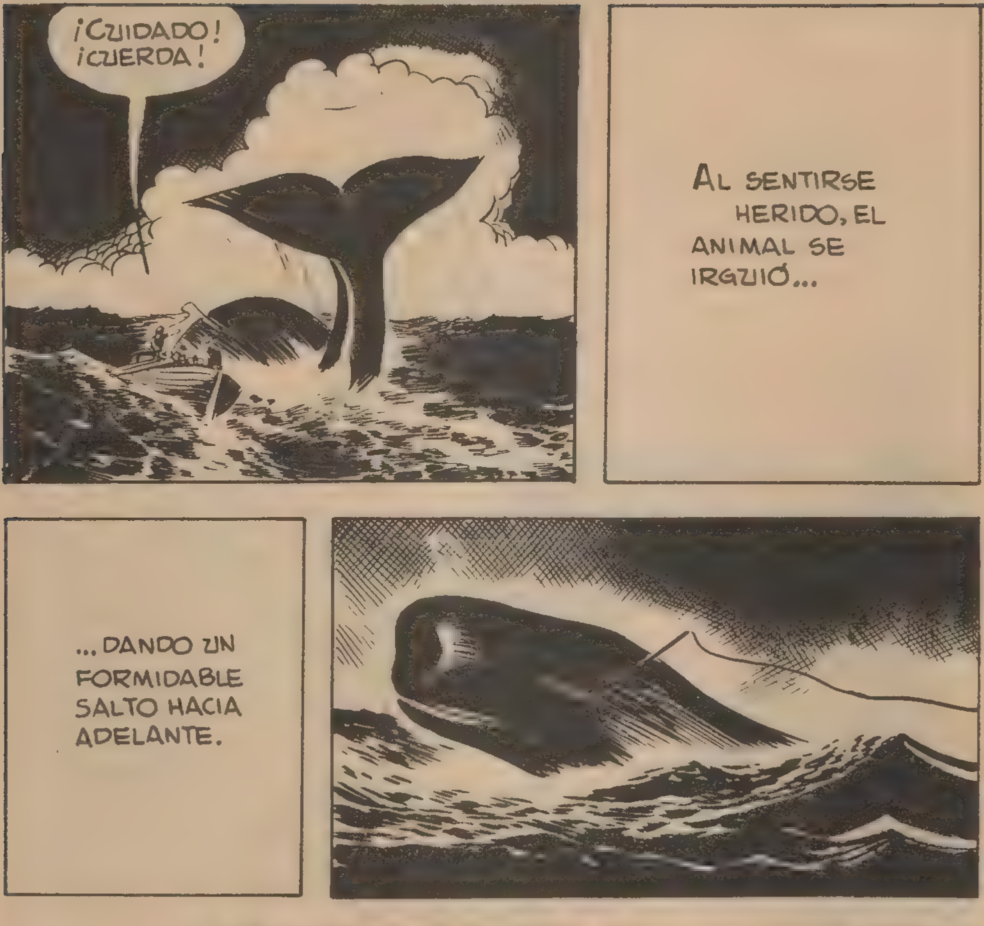
¡CUIDADO! ¡CUERDA!
AL SENTIRSE HERIDO, EL ANIMAL SE IRGUIÓ...
...DANDO UN FORMIDABLE SALTO HACIA ADELANTE.
¡NO RESISTIRÁ MUCHO MÁS!
¡CORTA EL CABO, KRAMMER! ¡SE SUMERGE!

¡ME GUSTAN LAS PRESAS PELIGROSAS! ¡YA AFLOJA!
LA CUERDA HABIA PERDIDO TENSIÓN, PERO DE PRONTO...
LA IMPRUDENCIA DE KRAMMER COSTÓ LA VIDA DE DOS TRIPULANTES.

¡HA SIDO POR TU CULPA, KRAMMER!
EL BALLENERO RECOGIÓ A LOS SUPERVIVIENTES. MIENTRAS, EL CACHALOTE, HERIDO, SE ALEJÓ DE ALLÍ.
UNAS HORAS DESPUÉS...
¡ATENCIÓN! ¡CACHALOTE A ESTRIBOR!
CAPITÁN, ESE CACHALOTE ESTÁ HERIDO.
¡QUÉ RARO! ¡QUE ARRIEN UN BOTE, PRONTO!

LOS TRIPULANTES DE LA LANCHA SE LLE- VARON UNA GRAN SOR- PRESA, AL ENCONTRAR UN HOMBRE SOBRE EL MORIBUNDO CETÁCEO. ERA STEPHEN MILLER.
SÓLO TIENE UNA GRAN FATIGA.
HA TENIDO SUERTE, AMI- GO.
SÍ... GRACIAS A USTE- DES.
UNA VEZ A BOR- DO DEL "ALBA- TROS", BALLENE- RO NORTEAME- RICANO, CONTÓ LO OCURRIDO AL CAPITÁN.
...Y FUI ARRAS- TRADO POR EL CABO DEL AR- PÓN.
TUVO SUERTE.
SI EL CACHALOTE NO HUBIERA ESTADO MORTAL- MENTE HERIDO, USTED, AHORA, ESTARÍA MUER- TO.
DIOS QUI- SO AYUDAR- ME.

MIENTRAS LA NAVE LE LLEVABA A UN NUEVO DESTINO, STEPHEN RECORDÓ...

... CÓMO RUDOLF NO QUISO AYUDARLE.

DOS AÑOS DESPUÉS, ESTALLÓ LA GUERRA EN EUROPA.

LOS SUBMARINOS GERMANOS ATACABAN SIN CESAR A LOS ALIADOS.

UNO DE LOS QUE PATRULLABAN POR EL ATLÁNTICO ERA EL U-BOAT 31...
...MANDADO POR EL CAPITÁN RUDOLF KRAMMER.
¿Y CÓMO TERMINÓ LA HISTORIA, RUDOLF?
ME CASÉ CON JUDY. CUANDO CORRIERON LOS RUMORES DE GUERRA, REGRESÉ A NUESTRA PATRIA, DEJÁNDOLA SOLA EN LA ALDEA.
¡LA SEÑAL! ¡TODOS A SUS PUESTOS!

¡INMERSIÓN! ¡PROFUNDIDAD TRES METROS!
ES UNA BUENA PRESA. PREPAREN LOS TUBOS UNO Y TRES.
ALCANZADO POR LOS TORPEDOS, EL BUQUE BRITÁNICO SE HUNDIÓ RÁPIDAMENTE.
PERO EL TELEGRAFISTA PERMANECIÓ HEROICAMENTE EN SU PUESTO...
...Y EL MENSAJE FUE CAPTADO POR LA ESCUADRA.

VARIOS DESTRUCTORES FUERON A TODA MÁQUINA A RESCATAR A LOS NÁUFRAGOS...
... Y ATACAR AL SUBMARINO. EN UNO DE LOS DESTRUCTORES IBA EL ALFÉREZ DE NAVÍO STEPHEN MILLER.
DENTRO DE POCO LOCALIZAREMOS AL SUBMARINO.
YA DEBEMOS ESTAR A LA ALTURA DEL SUMERGIBLE.

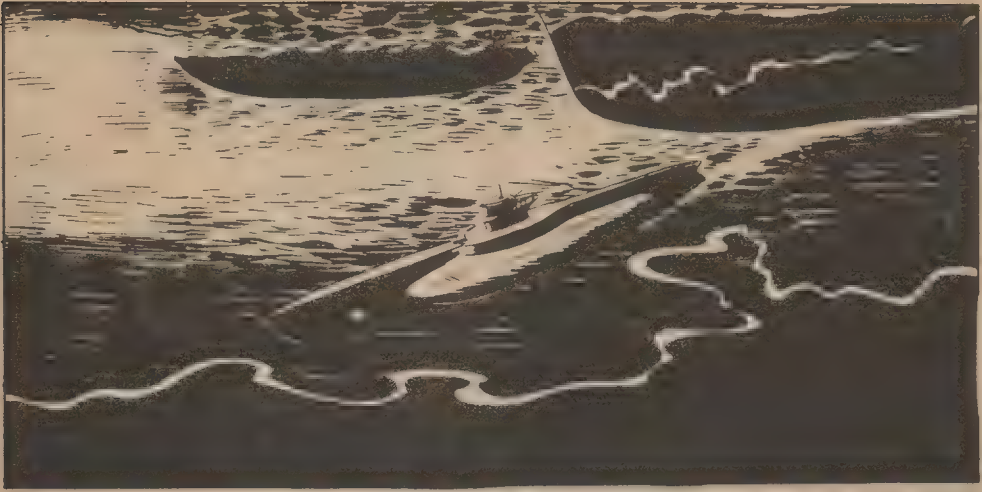

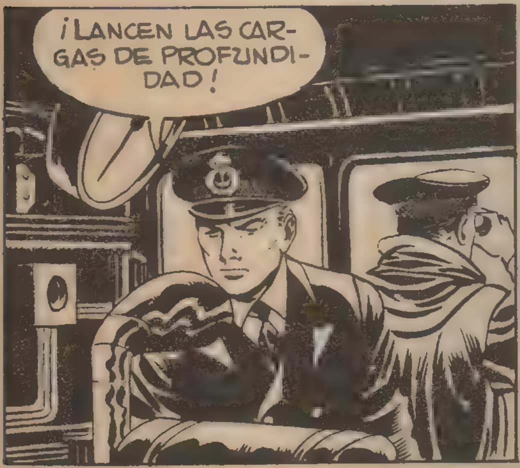
¡LANCEN LAS CARGAS DE PROFUNDIDAD!

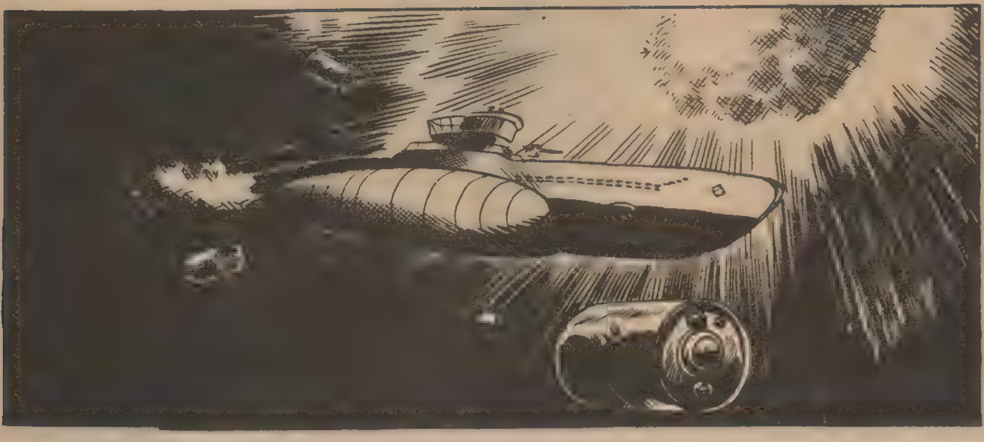

RUDOLF SABIA QUE, AL EMERGER, LAS POSIBILIDADES DE ESCAPAR ERAN MÍNIMAS, PERO LAS DE SALIR CON VIDA ERAN MUCHO MAYORES.

DE PRONTO, EL SUBMARINO FUE ALCANZADO POR UN PROYECTIL.

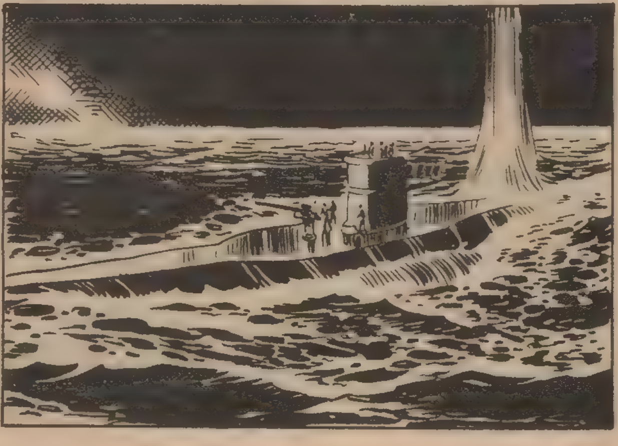

¡ABANDONEN EL SUMERGIBLE!
U 31
NOSOTROS SALTAREMOS TAMBIÉN, BAITZ. ASÍ, LOS INGLESES DEJARÁN DE DISPARAR.
EN AQUEL MOMENTO, UN NUEVO IMPACTO...
...ACELERÓ EL HUNDIMIENTO DEL SUBMARINO.
LOS INGLESES RECOGIERON A LOS NÁUFRAGOS.

¿ES USTED EL COMANDANTE DEL SUBMARINO?
ERA EL SEGUNDO OFICIAL, SEÑOR.
EL COMANDANTE MURIÓ DURANTE EL HUNDIMIENTO. SE LLAMABA RUDOLF KRAMMER.
¿CÓMO?
SE HALLABA A MI LADO CUANDO EXPLOTÓ UN OBÚS. UNO DE LOS CABLES SE ENROLLÓ A SU PIE, Y CUANDO EL SUMERGIBLE SE HUNDIÓ, LO ARRASTRÓ AL FONDO.
ME IMPRESIONARON LAS CIRCUNSTANCIAS DE SU MUERTE PORQUE... ¿QUÉ LE SUCEDE?
SI USTED CONOCÍA LA VIDA DE RUDOLF, SABRÁ QUIÉN SOY YO. MI NOMBRE ES STEPHEN MILLER.
¡NO ES POSIBLE!

NUNCA QUISE JUZGARLE CON SEVERIDAD, PERO LO CIERTO ES QUE ÉL NO QUISO AYUDARME. Y AHORA, ÉL HA MUERTO DE LA MISMA FORMA QUE HUBIERA MUERTO YO ENTONCES.
DURANTE UN CORTO PERMISO, MILLER VOLVIÓ AL PUEBLECITO DE PESCADORES.
¡QUÉ CAMBIADO ESTÁ TODO!
PERO SI ES... ¡STEPHEN!
¡FRED, AMIGO!
¡QUÉ ALEGRÍA VOLVER A VERTE!
TÚ PUEDES AYUDARME.

¿SABES DÓNDE ESTÁ JUDY?
YO...
HALL
MURIÓ AL NACER SU PRIMER HIJO. EL NIÑO VIVE AHORA EN EL ORFELINATO DE PESCADORES. ES UNA HISTORIA MUY TRISTE; EN ESPECIAL...
...PARA TI QUE TANTO QUISISTE A JUDY.
EL PEQUEÑO NO TIENE CULPA ALGUNA. SI NADIE LO QUIERE, ¡YO LO ADOPTARÉ!
¡ERES UN GRAN CHICO, STEPHEN!
STEPHEN ADOPTÓ AL HIJO DE JUDY, Y HOY ES DUEÑO DE UNA FLOTA BALLENERA QUE SE DEDICA CON ÉXITO A LA CAZA DE LOS COLOSOS DEL MAR.
FIN

LOS HÉROES TAMBIÉN COMEN

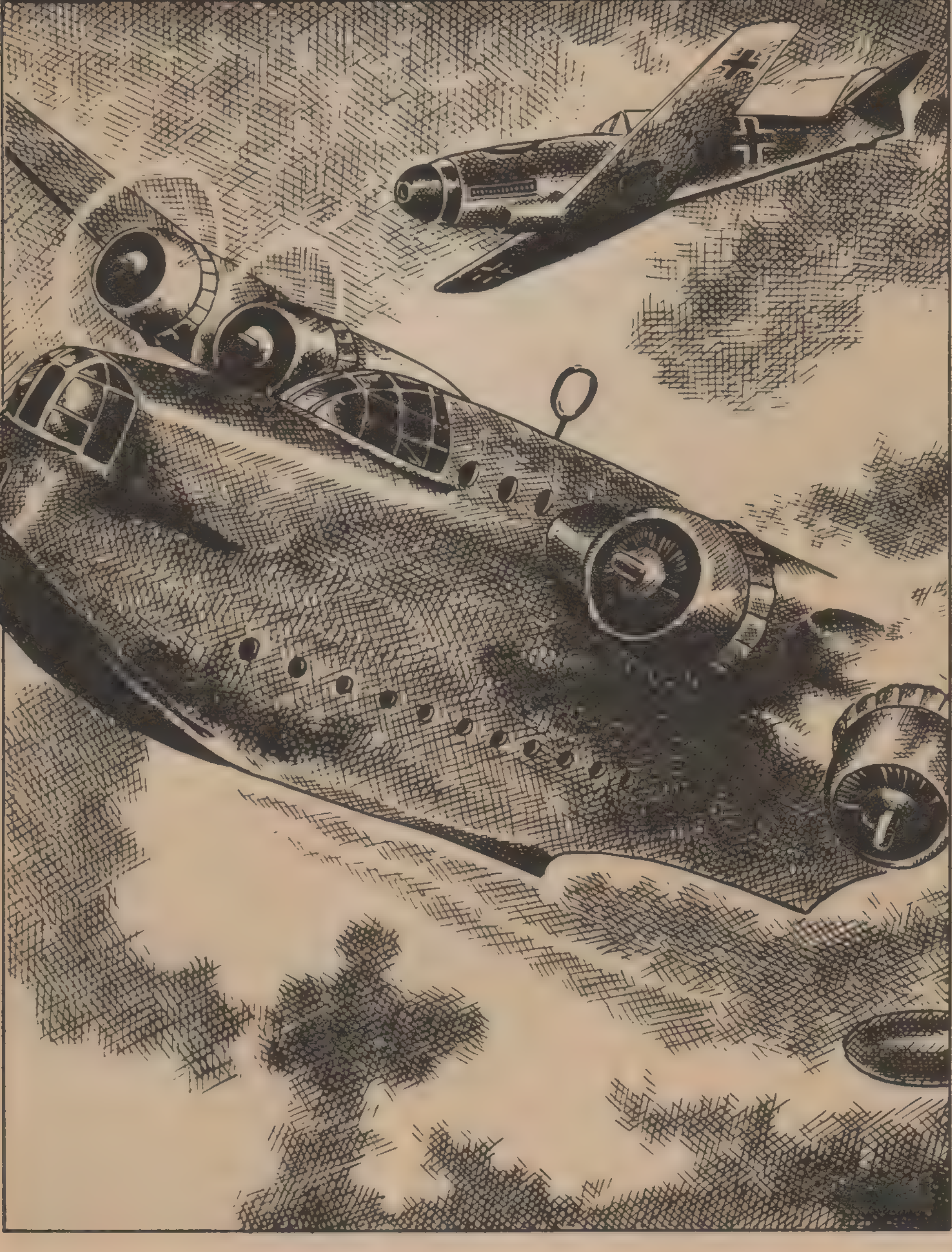

¿SE PUEDE VENDER EL HONOR, EL VALOR Y LA GLORIA?
¡EL CAPATAZ! ¿LO HABRÉ CONSEGUIDO?
TE FELICITO, SIGFRIED.
¿ENTONCES...?
SÍ, TU SOLICITUD HA SIDO ACEPTADA. YA FORMAS PARTE DEL PERSONAL DE VUELO.
¡QUÉ ALEGRÍA!
¿COMPARTIRÁ TU ESPOSA ESTA ALEGRÍA?
PUES... CREO QUE SÍ.

CUANDO SIGFRIED LLEGÓ A SU CASA...
¡AL FIN HAS CONSEGUIDO LO QUE TANTO DESEABAS!
NO TE GUSTA, ¿VERDAD?
AHORA TENDRÉ QUE ESTAR SUFRIENDO POR TI DURANTE TU AUSENCIA.
DORA, NO COMPRENDES...
¿QUÉ QUIERES QUE COMPRENDA? ¿QUE ES GLORIOSO SER LA VIUDA DE UN HÉROE?
OH, LO SIENTO, SIGFRIED, PERDONA; ES QUE QUISIERA SABERTE SEGURO.

DORA, ALEMANIA NOS NECESITA. ES JUSTO QUE SEPAMOS MORIR POR ELLA SI LA OCASIÓN SE PRESENTA.
NO PUEDO COMPRENDER ESO, SIEGFRIED.
¡DORA!
NO SÉ QUÉ PODRÍA DECIRTE PARA CONVENCERTE...
PARTIMOS MAÑANA POR LA MAÑANA. ESPERO QUE...
ES INÚTIL QUE ME PIDAS QUE COMPRENDA TU LOCURA.

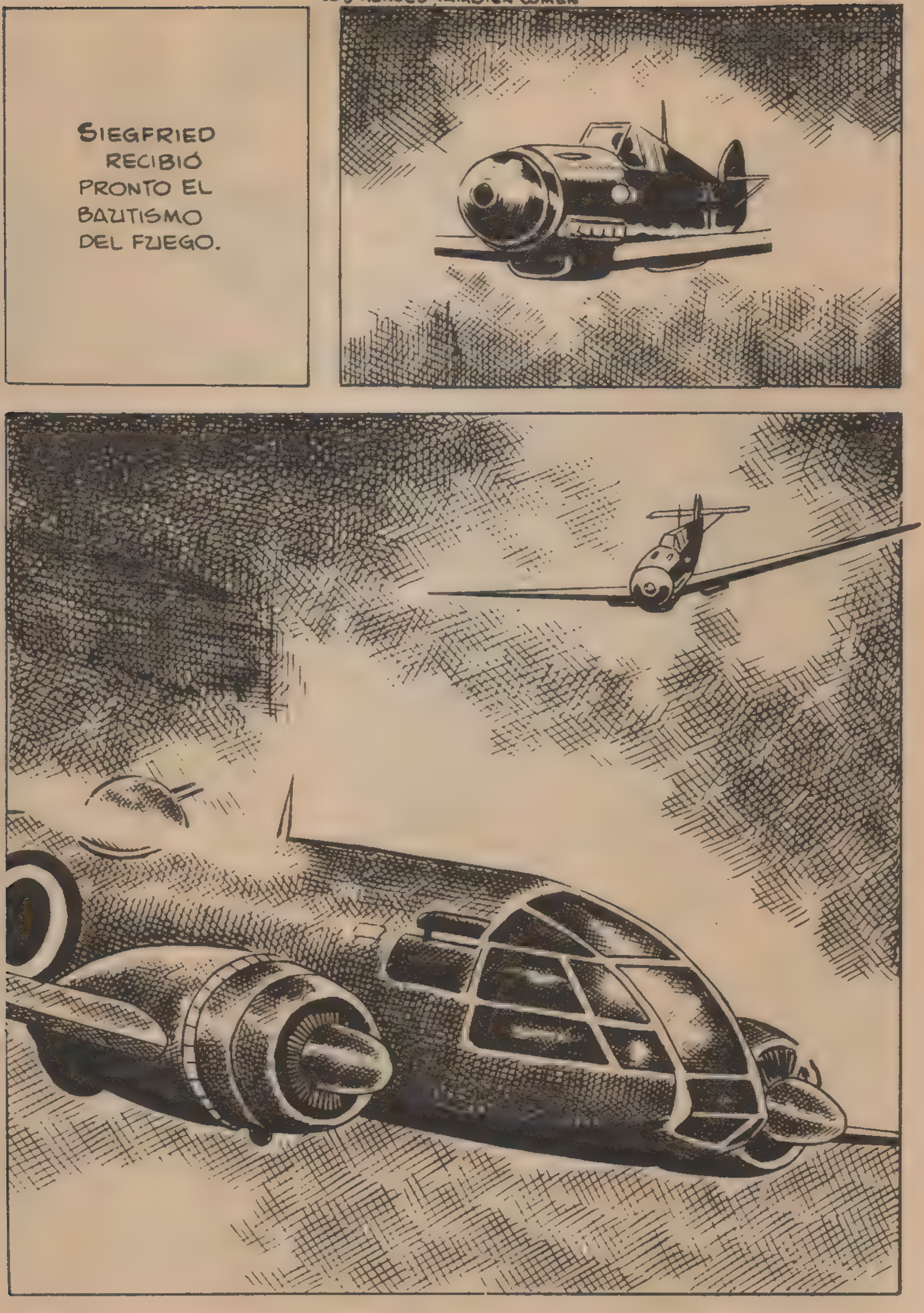
SIEGFRIED RECIBIÓ PRONTO EL BAUTISMO DEL FUEGO.

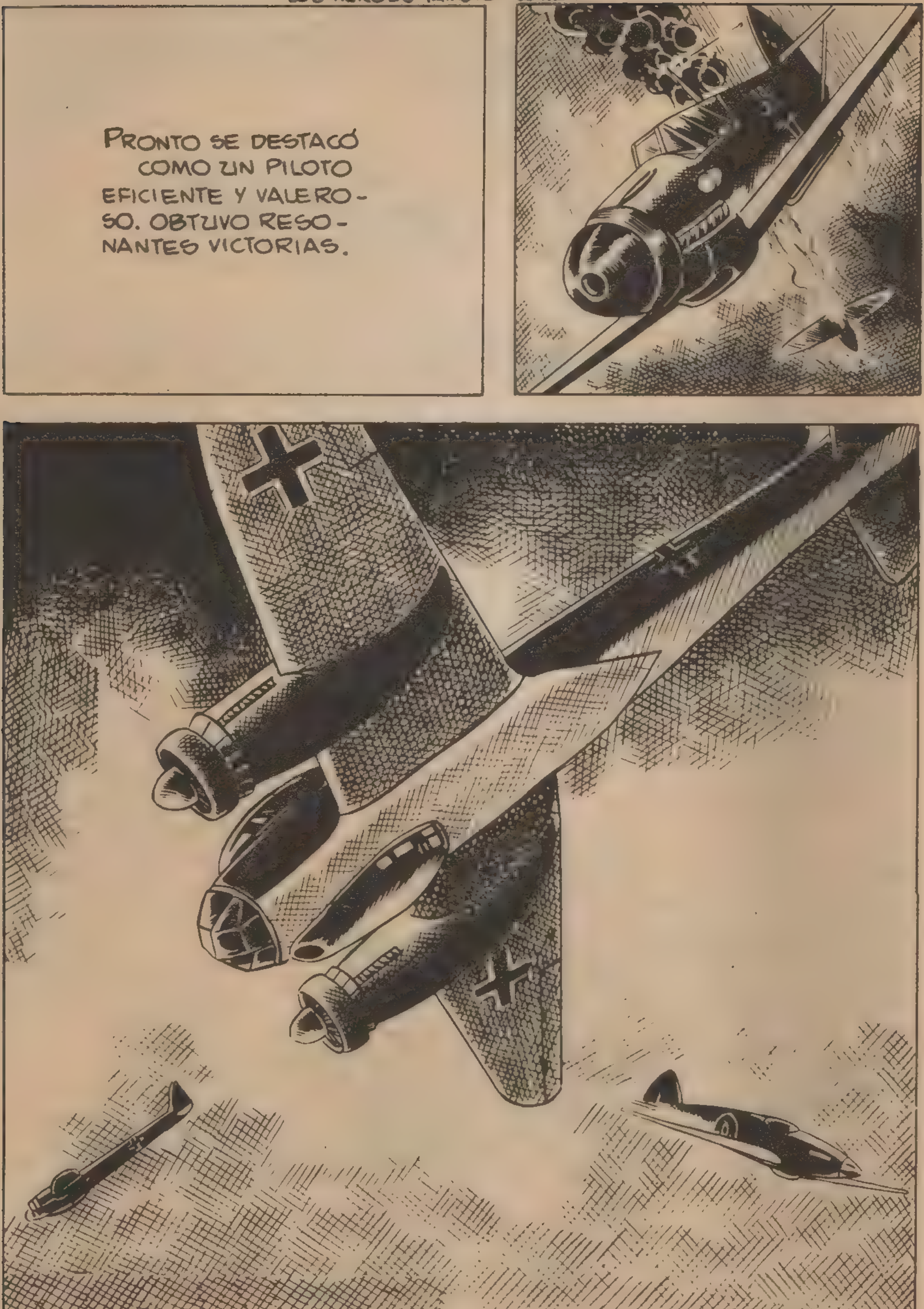
PRONTO SE DESTACÓ COMO UN PILOTO EFICIENTE Y VALERO-SO. OBTUVO RESO-NANTES VICTORIAS.

DERRIBÓ DIECIOCHO APARATOS ENEMIGOS EN MENOS DE UN MES.
¡EH, SIEGFRIED! ¿SABES LA NOTICIA?
¿QUÉ NOTICIA, PETER?
EL JEFE DE ESCUADRILLA TE HA PROPUESTO PARA LA CRUZ DE HIERRO.
¿CÓMO?
POR LO MENOS, ESO HE OÍDO EN LA OFICINA DEL COMODORO.
YO... ESTOY PENSANDO...

¿QUÉ QUIERES QUE COMPRENDA? ¿QUE ES GLORIOSO SER LA VIUDA DE UN HÉROE?
TE HAS ENTRISTECIDO. LO SIENTO, QUERIA DARTE UNA ALEGRIA.
NO ES CULPA TUYA, PETER.
DESPUÉS DE TUS VICTORIAS, PODIAS IMAGINARTELO.
LA VERDAD ES QUE NO PENSABA MERECER NINGUNA CONDECORACIÓN.
SINCERAMENTE, CREO QUE LOS HONORES Y CONDECORACIONES NO DEBERIAN EXISTIR. CONSEGUI MUCHAS VICTORIAS, CIERTO, PERO NUESTROS COMPAÑEROS CAIDOS, ¿NO INTENTARON CONSEGUIRLAS TAMBIÉN?

SIEGFRIED, ESTOY ORGULLOSO DE SER TU AMIGO.
PERO SIEGFRIED NO RECIBIÓ LA MEDALLA EN EL FRENTE AÉREO DE INGLATERRA. SU ESCUADRILLA FUE TRASLADADA A RUSIA.
ÉSTE SERÁ EL PRIMER VUELO EN RUSIA DEL TENIENTE SIEGFRIED.
DESEO QUE TENGA TANTOS ÉXITOS COMO EN INGLATERRA.
POCO DESPUÉS...

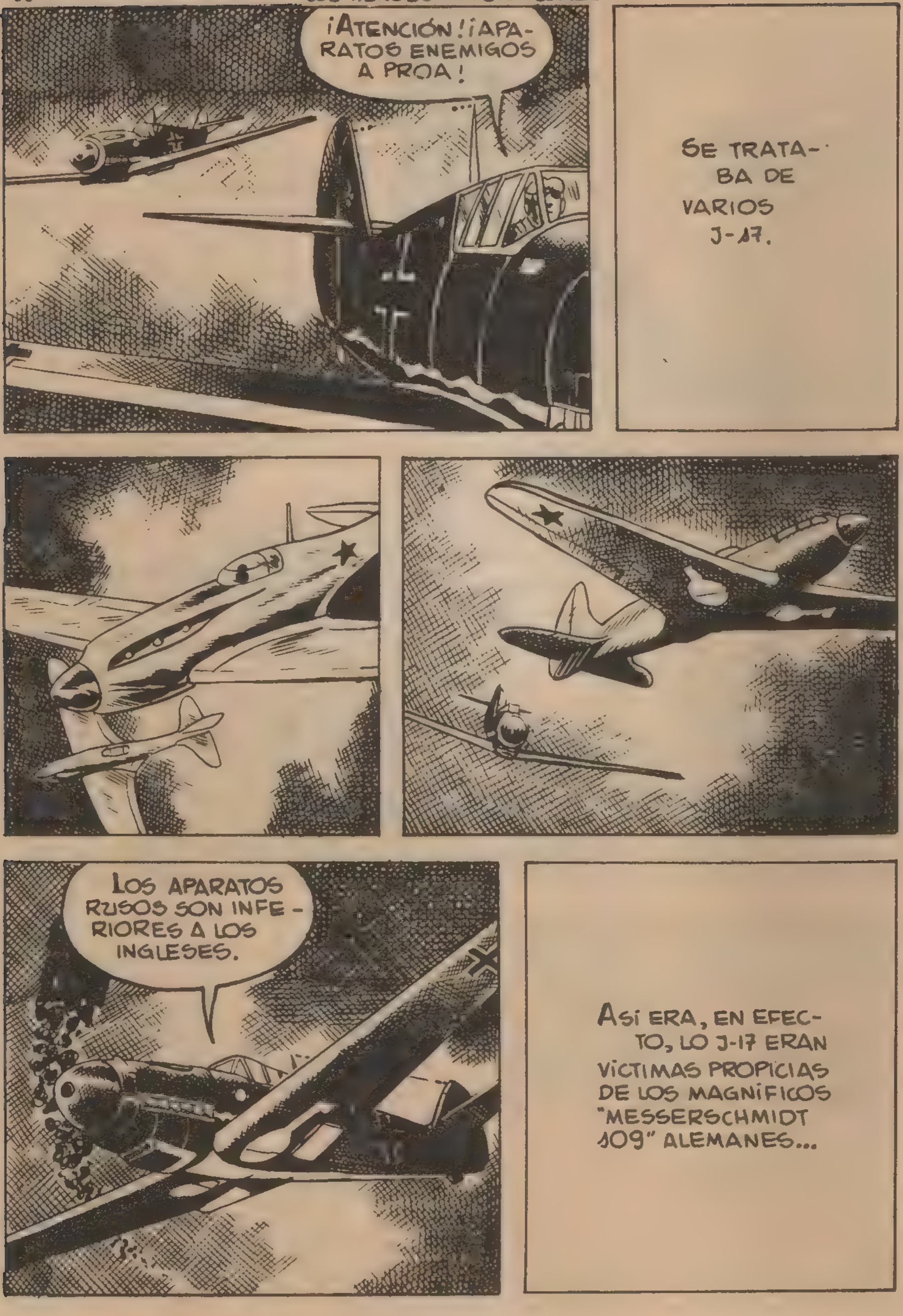
¡ATENCIÓN! ¡APARATOS ENEMIGOS A PROA!
SE TRATABA DE VARIOS J-17.
LOS APARATOS RUSOS SON INFERIORES A LOS INGLESES.
ASÍ ERA, EN EFECTO, LO J-17 ERAN VÍCTIMAS PROPICIAS DE LOS MAGNÍFICOS "MESSERSCHMIDT 109" ALEMANES...

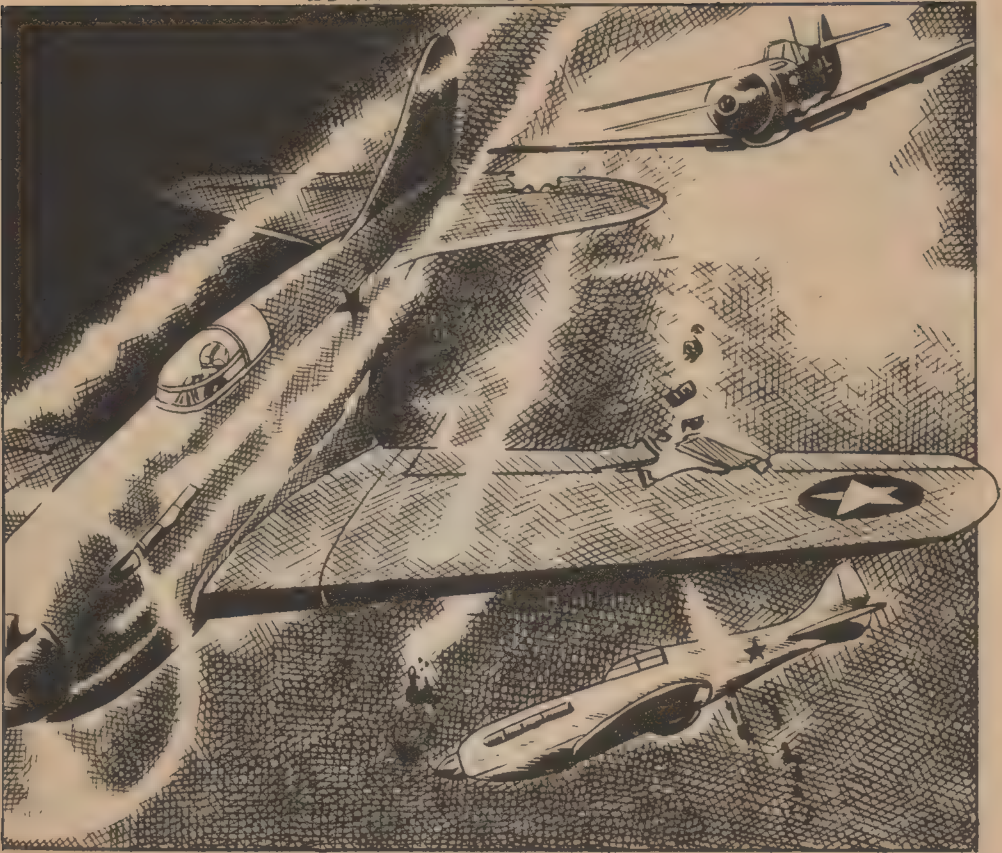

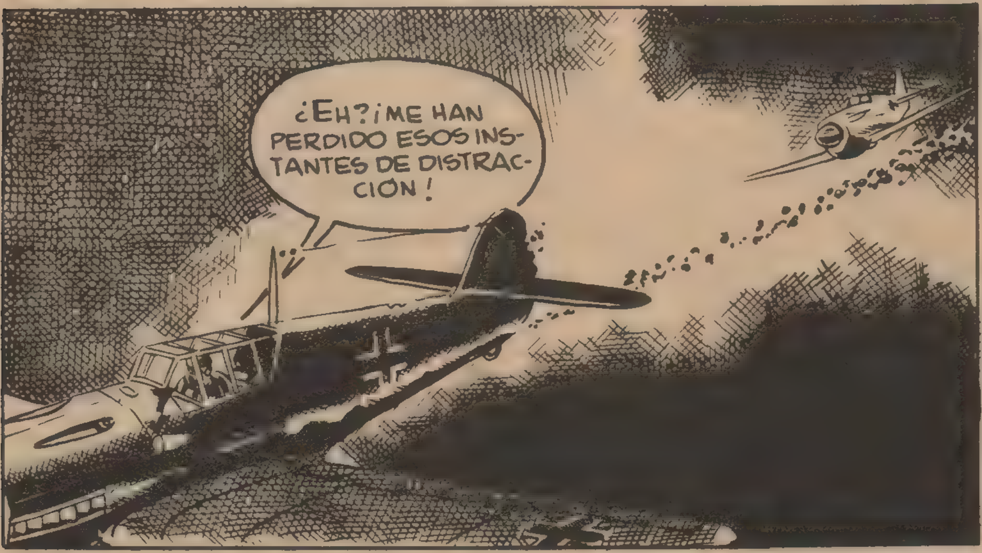
¿EH? ¡ME HAN PERDIDO ESOS INSTANTES DE DISTRACCIÓN!

¡UN AVIADOR ALEMÁN!
¡ME HAN DESCUBIERTO!
NO PIENSO HACERLE NINGÚN DAÑO. ACTÚE SEGÚN SU CONCIENCIA.
NO PIENSO ENTREGARLE.

POCO DES-PUÉS...
TENDRÁ QUE CAMBIAR-SE DE ROPA.
DESPUÉS LE LLEVARÉ HACIA SUS LINEAS. NO ESTÁN LEJOS.
MUCHAS GRA-CIAS, SEÑORI-TA.
ENTRE-TAN-TO...
VEAMOS QUÉ HAY EN AQUELLA CABAÑA.
VAMOS.

OIGO UNA VOZ DE MUJER.
¡EH, MUCHACHA!
¿QUÉ QUERÉIS?
¿HAS VISTO POR AQUÍ UN PILOTO ALEMÁN?
NO.
¿SABES QUE ERES MUY BONITA?
¡APARTA!

YO... ¡OH! ¡GLUB!
¡APARTA HE DICHO!
¡SUÉLTALA!
Y TÚ, QUIETO CON LA METRALLETA.
¡AH!

¡LARGAOS AHORA MISMO, Y EN ESA DIRECCIÓN! ¡ANDANDO!
POCO DESPUÉS...
AHORA TENDRÁ QUE HUIR CONMIGO.
NO ES NECESARIO.
YO PUEDO ESCONDERME.
PERO...
DE NADA SIRVIERON LAS RAZONES DE SIEGFRIED. LA JOVEN DECIDIÓ QUEDARSE.

SIGUIENDO LAS INDICACIONES DE LA JOVEN RUSA...
... SIEGFRIED LLEGÓ A LAS LINEAS ALEMANAS.
DIAS DESPUÉS...
LE FELICITO, SIEGFRIED. HA REALIZADO UNA MAGNIFICA HAZAÑA.
YO...
MAÑAÑA RECIBIRÁ LA CRUZ DE HIERRO.
AL DIA SIGUIENTE...

A SIEGFRIED LE FUE CONCEDIDA LA CRUZ DE HIERRO EN RECONOCIMIENTO A SU VALOR.
TE FELICITO, SIEGFRIED.
GRACIAS, PETER.
EL GENERAL ME DIJO: "NO BASTA CON SABER LUCHAR, ES PRECISO VENCER".
ÉSE ES TU CASO, SIEGFRIED.
HAY OTROS QUE PONEN TANTO EMPEÑO COMO YO Y CAEN, PETER.
PERO TÚ NO PUEDES HACER NADA.
DÍAS DESPUÉS...

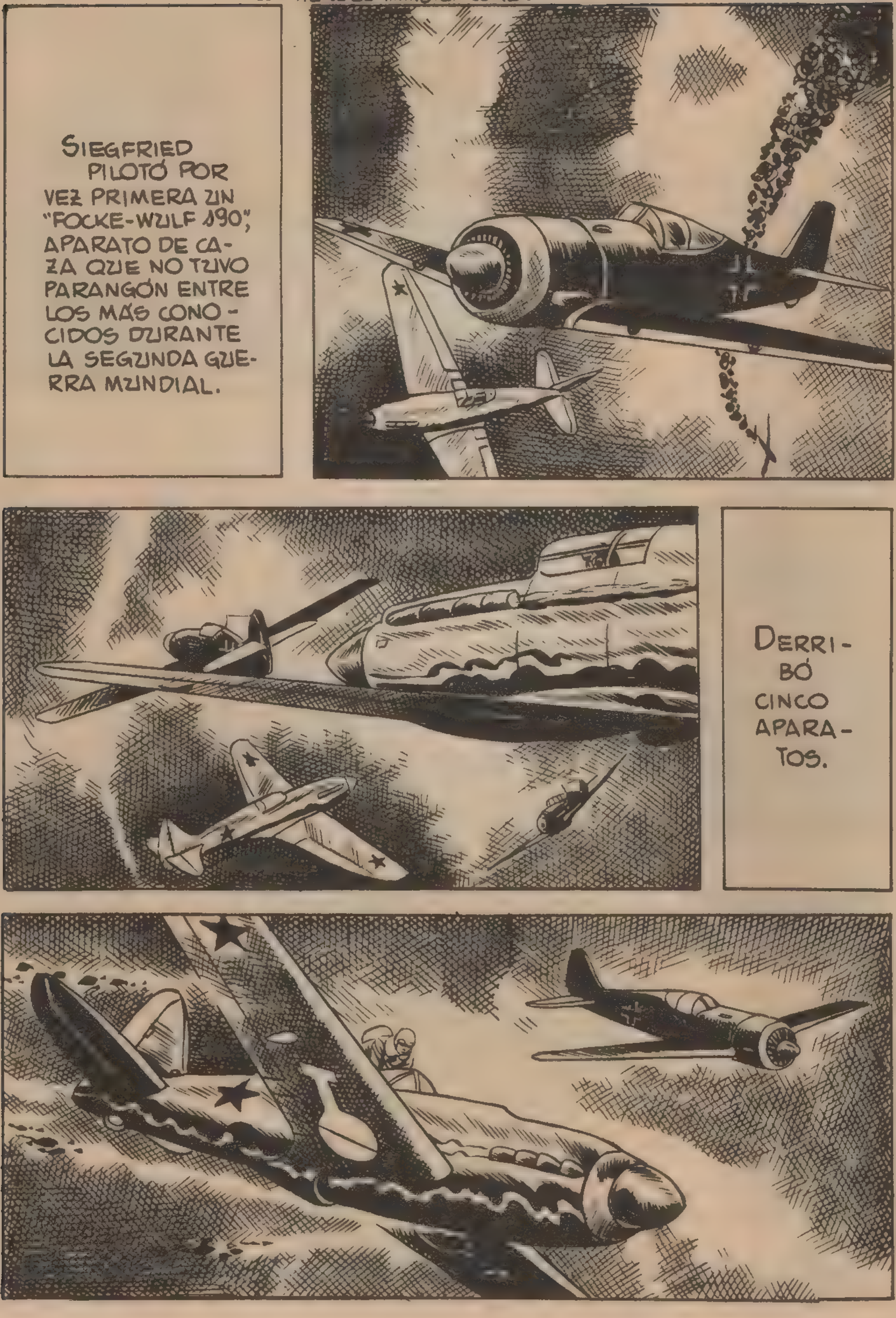
SIEGFRIED PILOTÓ POR VEZ PRIMERA UN "FOCKE-WULF 190", APARATO DE CAZA QUE NO TUVO PARANGÓN ENTRE LOS MÁS CONOCIDOS DURANTE LA SEGUNDA GUERRA MUNDIAL.
DERRIBÓ CINCO APARATOS.

PERO SI BIEN LAS FUERZAS AÉREAS GERMANAS MANTENIA LA SUPREMACIA...

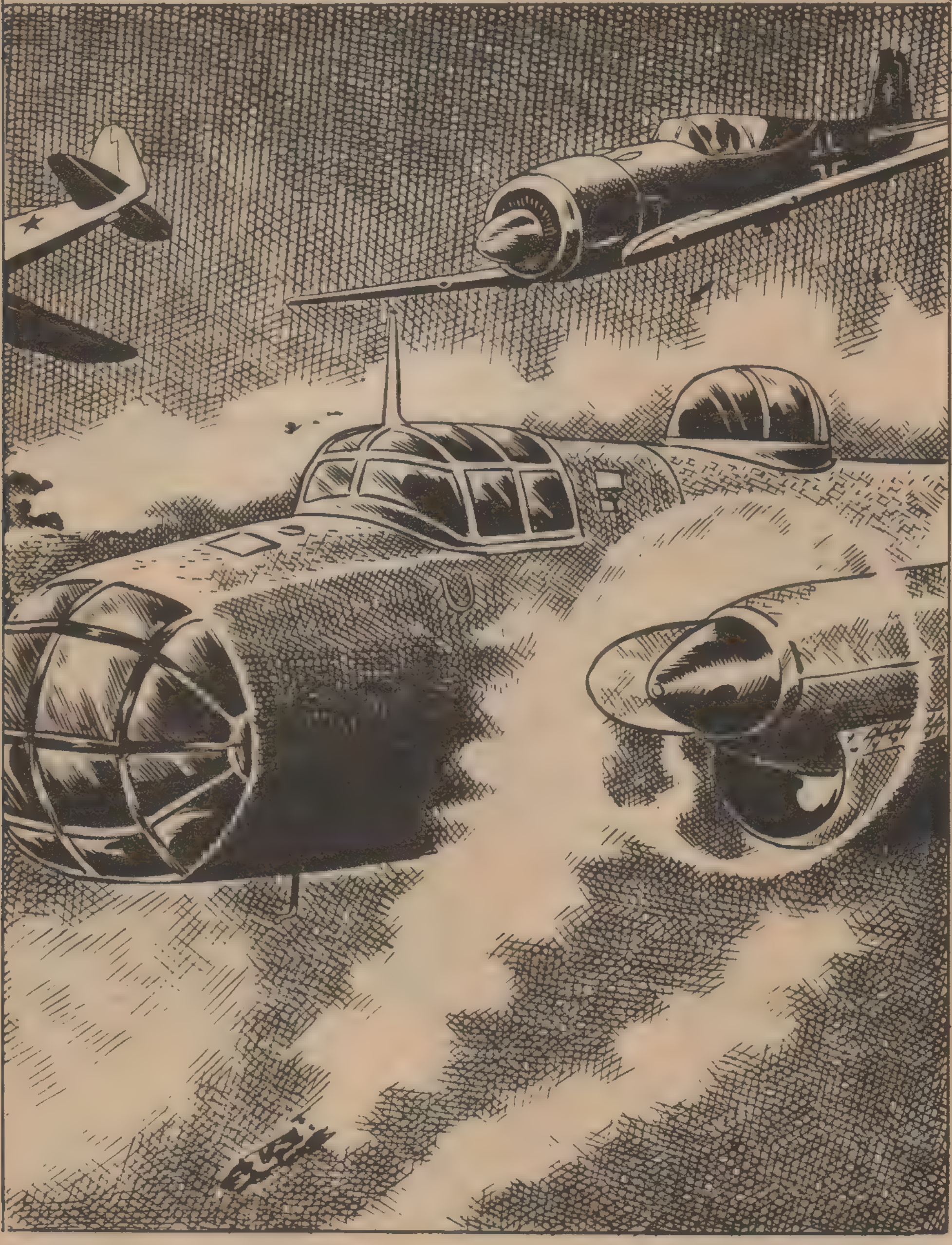

...EN TIERRA LAS OPERACIONES ERAN CADA DIA MÁS DIFICULTOSAS.
STALINGRADO HABÍA SUPUESTO PARA EL PODEROSO EJERCITO ALEMÁN EL PRIMER PASO DESCENDENTE.
SIEGFRIED, A FINES DE 1.944 CONTABA EN SU HABER CON CIENTO SESENTA Y NUEVE VICTORIAS.

POR TAN ELEVADOS SERVICIOS, LE FUERON CONCEDIDOS LOS MÁS ALTOS HONORES...
...ASÍ COMO LA CRUZ DE CABALLERO DE LA CRUZ DE HIERRO, LA MÁS ALTA CONDECORACIÓN MILITAR ALEMANA.
¡YA TENGO LA MÁS PRECIADA CONDECORACIÓN! ¡QUÉ TRÁGICA PARADOJA!
EN EL MOMENTO CUMBRE DE MI CARRERA COMO PILOTO COINCIDE CON EL HUNDIMIENTO DE NUESTRO FRENTE AÉREO.

NO DEBES HABLAR ASÍ, SIEGFRIED.
NO TEMAS, PETER. VOLVERÉ A LUCHAR COMO ANTES.
A SIEGFRIED LE FUE CONCEDIDO UN PERMISO PARA VISITAR A SU FAMILIA.
¿ME DEJARÁS MAÑANA TU CRUZ, PAPÁ? ¡QUISIERA ENSEÑARLA A MIS AMIGOS!
YA VEREMOS. AHORA... A DORMIR.
¡ESTOY ORGULLOSA DE TI, SIEGFRIED!
HUM.
NO OPINABAS ASÍ CUANDO ME FUI, DORA.
YO... NADIE PODÍA SUPONER...
TIENES RAZÓN. NADIE PODÍA SUPONER QUE LA FÁBRICA FUERA TOTALMENTE DESTRUIDA, DURANTE LAS HORAS DE TRABAJO, EN UN BOMBARDEO.

NO TE PREOCUPES, SIEGFRIED.
PIENSO EN NUESTRA PATRIA DESTROZADA, EN NUESTRAS ILUSIONES DE VICTORIA ROTAS.
HAS CUMPLIDO CON TU DEBER.
SÍ, PERO ME HE DADO CUENTA DE QUE NI LOS HÉROES PUEDEN GANAR LA GUERRA.
EN AQUEL MOMENTO...
¡DIOS MIO!
¡BOMBAS!
UNA GRUESA VIGA EVITÓ QUE SIEGFRIED MURIERA APLASTADO. NO TUVIERON LA MISMA SUERTE NI SU ESPOSA NI SU HIJO.

SIEGFRIED REGRESÓ A SU BASE DESOLADO.

LA GUERRA TOCABA A SU FIN.

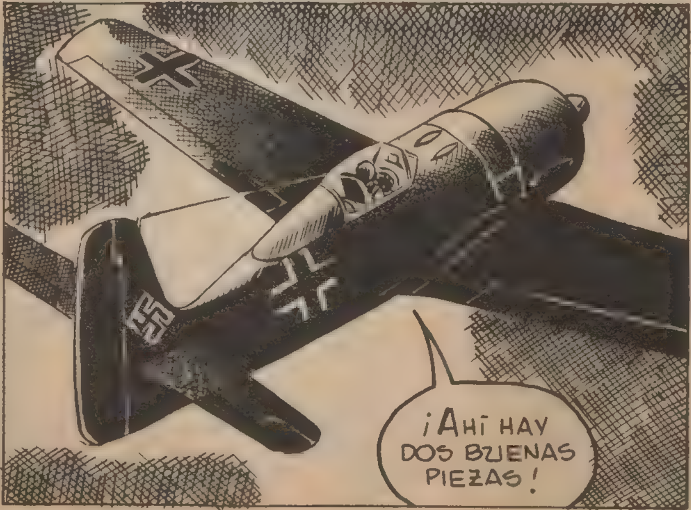

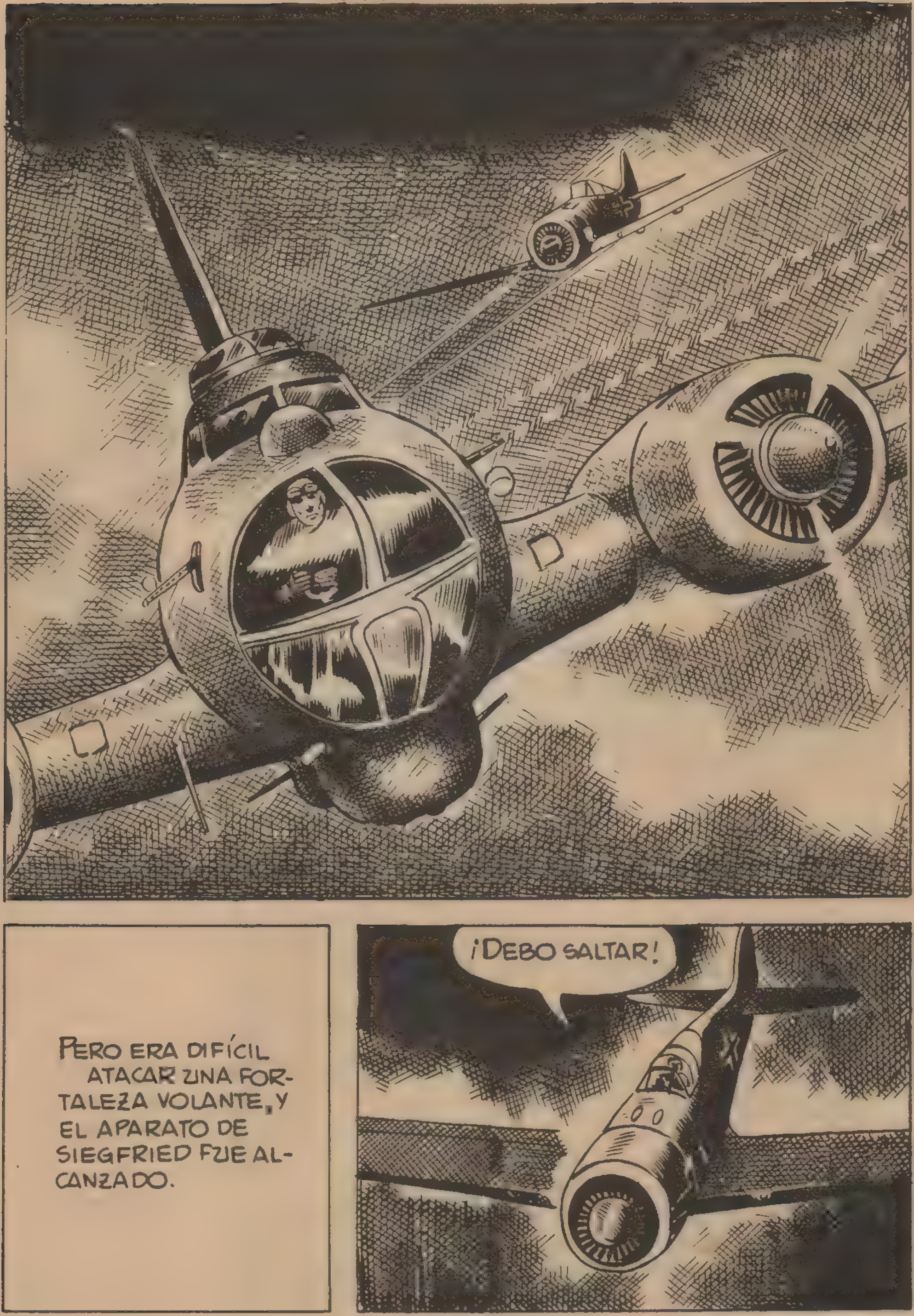
PERO ERA DIFÍCIL ATACAR UNA FORTALEZA VOLANTE, Y EL APARATO DE SIEGFRIED FUE ALCANZADO.
¡DEBO SALTAR!

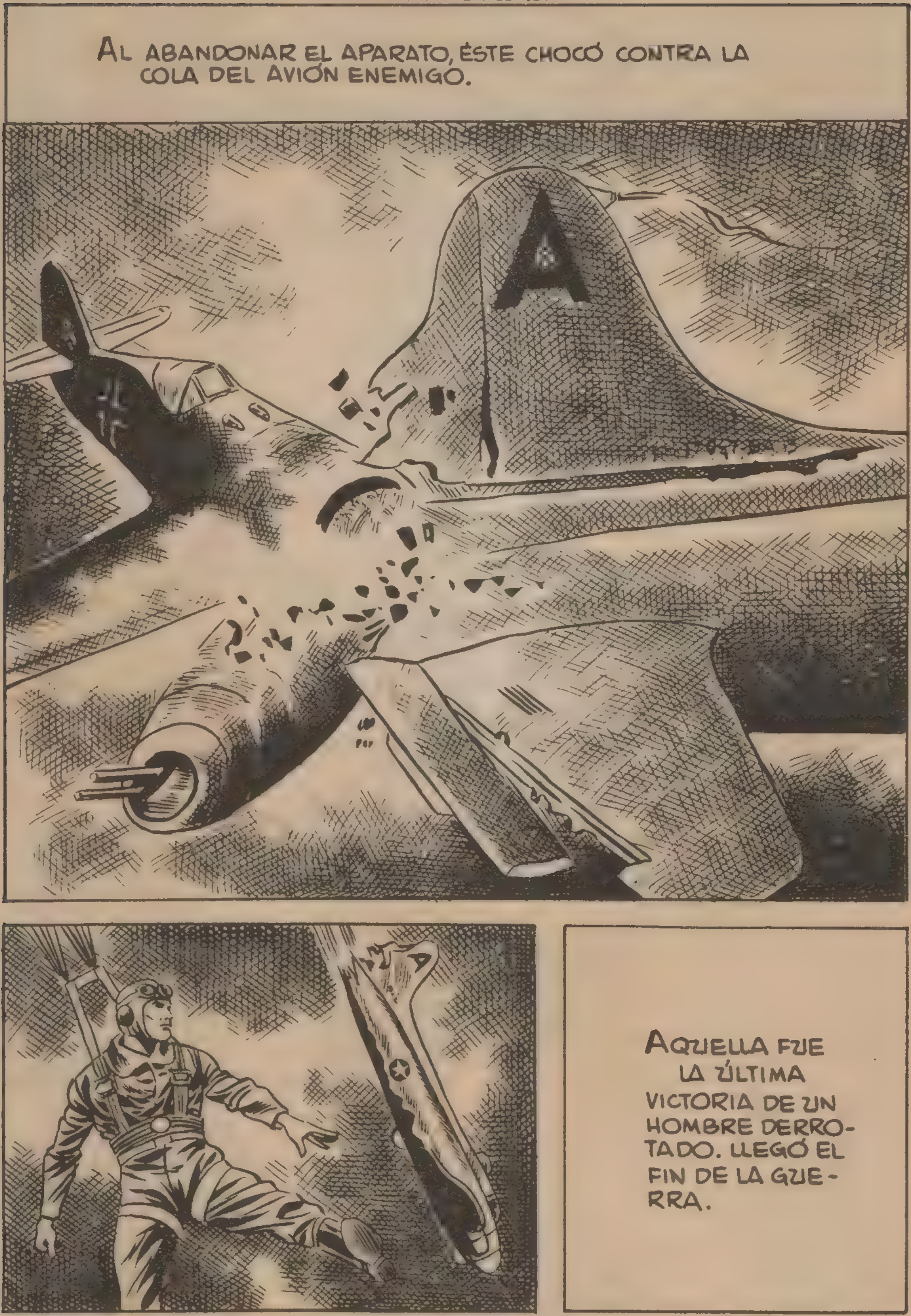
AL ABANDONAR EL APARATO, ÉSTE CHOCÓ CONTRA LA COLA DEL AVIÓN ENEMIGO.
AQUELLA FUE LA ÚLTIMA VICTORIA DE UN HOMBRE DERROTADO. LLEGÓ EL FIN DE LA GUERRA.

Y ALEMANIA CONOCIÓ ZUNA ÉPOCA DE MISERIA Y HAMBRE.
SEIS MESES DE PAZ, HABÍAN CONVERTIDO A SIEGFRIED EN ZUNA SOMBRA DE LO QUE HABÍA SIDO.
¡TENGO HAMBRE! ¡TENGO HAMBRE!
DE PRONTO...

"SE PROHIBE EL USO DE CONDECORACIONES ALEMANAS TANTO CIVILES COMO MILITARES". ¡DIOS MIO!
¡EH, SIEGFRIED! ¡MIRA!
¿DÓNDE LO HAS CONSEGUIDO?
TENIA UNA CRUZ DE HIERRO Y LA HE CAMBIADO POR ESTO.
¿SABES SI YO TAMBIÉN PODRIA...?
¡PUES CLARO!
A SIEGFRIED NO LE FUE DIFÍCIL ENCONTRAR AL TRAFICANTE QUE CAMBIABA POR COMIDA LOS OBJETOS DE TAN ALTO SIGNIFICADO.
¡UNA CRUZ DE CABALLERO CON HOJAS Y ESPADAS DE DIAMANTES!
¿QUÉ ME DA POR ELLA?

AQUEL INDIVIDUO MOSTRÓ A SIEGFRIED LO QUE LE OFRECÍA A CAMBIO DE SU CRUZ.
UNOS CUANTOS EMBUTIDOS Y DOS PANES. EN ESO SE CONVERTIRÍA UNA HEROICA CARRERA DE AVIADOR.
PERO EN EL MOMENTO QUE SE DECIDÍA EL CAMBIO...
¡ESPERE! ¡DEVUÉLVAME MI MEDALLA!
¿EH?
NO; AUNQUE LOS HÉROES TAMBIÉN COMAN, SIEGFRIED COMPRENDIÓ A TIEMPO QUE LO QUE SIGNIFICABA AQUELLA MEDALLA... NO PODÍA VENDERSE.

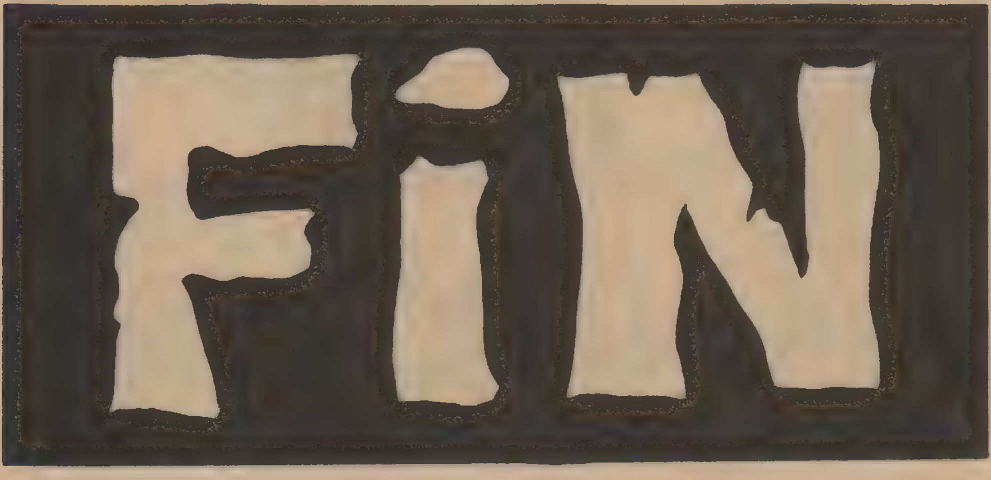
FIN

EL PELOTÓN DE LOS LOCOS

VOY A CONTARLES UNA PARTE DE LA HISTORIA DE MI VIDA. SE ME CONOCE POR EL APODO DE "ESPAÑOL" POR HABER RESIDIDO MUCHO TIEMPO EN ESPAÑA. MI HISTORIA EMPIEZA EN LA ÉPOCA EN QUE EN INGLATERRA SE PREPARABA EL DESEMBARCO EN NORMANDÍA.
¿QUÉ TE OCURRE, "ESPAÑOL"?
ESTOY CANSADO. TENGO GANAS DE ESTAR EN EL FRENTE, PARA DESCANSAR.
DE PRONTO, SE ESCUCHÓ LA VOZ DEL SARGENTO MORRISON QUE ORDENABA DESPLEGAR.
EMPEZÓ UN VERDADERO CALVARIO.

TUVIMOS QUE CHAPOTEAR POR EL BARRO...
...Y CRUZAR TRONCOS CON LOS PIES RESBALADIZOS...
...SALTAR, CORRER, ARRASTRARSE, CORTAR ALAMBRE ESPINOSO ENTRE CORTINAS DE HUMO...
CAER EN AGUJEROS CAMUFLADOS DE LOS QUE SALÍAN NUBES DE HUMO SIMULANDO EXPLOSIONES DE MINAS.

EL ENTRENAMIENTO DURÓ DOS MESES Y, POR FIN, NOS DIERON PERMISO.
¿ADÓNDE IRÁS, "ESPAÑOL"? ¿TIENES NOVIA?
NO, PERO YA ME LAS ARREGLARÉ PARA SALIR CON LA PRIMERA CHICA QUE ENCUENTRE.
¿QUÉ OS APOSTÁIS A QUE LO HAGO ASÍ? ¿EL SUELDO DE UNA SEMANA?
DE ACUERDO, PERO NOSOTROS TE INDICAREMOS LA CHICA.
ACEPTO.

POCO DES-PUÉS...
AQUÍ LA TIENES, MUCHACHO.
HUM, ES UNA BONITA CHICA. ¡ALLÁ VOY!
SEÑORITA, ¿SE DIRIGE US-TED AL ESTADO MAYOR?
NO, ¿POR QUÉ?
CREÍ QUE LA HA-BÍAN LLAMADO PARA QUE CON SU MIRADA DERRITIERA TODOS LOS ACORAZADOS ENEMIGOS...

DE PRONTO...
¿QUÉ ES LO QUE TIENE EN LA MIRADA MI PROMETIDA, SOLDADO?
¡OH! ¡EL CAPITÁN!
PRESÉNTESE USTED AL SARGENTO INMEDIATAMENTE.
A LA ORDEN, SEÑOR.
SI PILLO A AQUEL PAR DE GRANUJAS LOS VOY A MOLER A PALOS.
POCO DESPUÉS...
MI SARGENTO, VENGO A...
LO HE VISTO TODO, "ESPAÑOL". ¡VAYA JUGARRETA QUE TE HAN HECHO!

HAZME UN FAVOR. ESTABA CITADO CON UNA MUCHACHA. VE A SU ENCUENTRO Y DILE QUE ESTOY DE PERMISO.
SALÍ MUY CONTENTO DEL DESPACHO DEL SARGENTO, PENSANDO QUE SE HABÍA ALEJADO DE MÍ EL FANTASMA DE PELAR PATATAS.
¿LA SEÑORITA MOLLY?
AHORA MISMO VOY A BUSCARLA.
SOY MOLLY. QUÉ AMABLE HA SIDO EL SARGENTO MANDÁNDOLE A USTED. ASÍ PODRÉ IR A ESA FIESTA.
¡DIOS MÍO!
¡OH, MIS PIES!
¿VERDAD QUE SOY LIGERA COMO UNA PLUMA?
SIENTO QUE TENGA QUE IRSE AL CUARTEL TAN PRONTO. ¡BAILA USTED TAN BIEN!

¡DE BUENA ME HE LIBRADO! ¡HUM, VAYA CON EL SARGENTO!
AL LLEGAR AL CUARTEL PUSE UNA IDEA EN PRÁCTICA. EL SARGENTO NO ESTABA EN SU DESPACHO, Y...
CUANDO ENTRES SABRÁS LO QUE ES BUENO. SALDRÉ POR LA VENTANA.
PERO...
PASE, CAPITÁN. LOS ESTADILLOS ESTÁN A PUNTO Y...
¡DIOS MÍO!
¡OH!
Y SUCEDIÓ LO INEVITABLE.

¡ESTO ES INTOLERABLE, SARGENTO! ¡LE HARÉ UN EXPEDIENTE! ¡LO MANDARÉ AL CALABOZO!
Y...
HOLA, SARGENTO. USTED POR AQUÍ.
HUM.
POR UN CUBO DE AGUA ME ENCUENTRO EN EL CALABOZO. SI COJO AL CULPABLE...
NOSOTROS ESTAMOS AQUÍ POR LA MISMA PERSONA. EL "ESPAÑOL" LE DIJO AL CAPITÁN QUE NOSOTROS ÉRAMOS LOS AUTORES DEL BROMAZO. QUISIMOS DIVERTIRNOS A SU COSTA Y AHORA LE TOCA REÍR A ÉL.

UN BUEN DÍA NOS EMBARCARON EN UN GIGANTESCO CONVOY.

DESPUÉS DE UN INTENSO BOMBARDEO NAVAL Y AÉREO, PUSIMOS PIE EN LAS PLAYAS DE FRANCIA.
¡"ESPAÑOL"! ¡TENEMOS QUE ABRIR PASO A LA COMPAÑIA!
ESAS AMETRALLADORAS NOS LO IMPIDEN.
QUE TE AYUDE JOHN. ¡ANDANDO, MUCHACHOS!
¡EH, TÚ! ¡VEN CONMIGO, DORMILÓN!
¡AH, ERES TÚ! ¡TENGO TANTO SUEÑO!...
YA ESTAMOS CERCA.

DARÉ UN RODEO Y LOS SORPREN-DERÉ POR LA ES-PALDA. PROCURA-RÉ QUE SE RIN-DAN.
POR AHORA TODO VA BIEN.
¡AHÍ ESTÁN!
POCO DESPUÉS...
ESTO HA SALI-DO BIEN POR CA-SUALIDAD.

Y EN SEGUIDA, PROSIGUIÓ NUESTRO AVANCE.
POCO DESPUÉS, LLEGAMOS A UN PUEBLO SITUADO A POCOS KILÓMETROS DE LA COSTA.
¡"ESPAÑOL"! ¡JOHN! ¡EL CAPITÁN OS LLAMA!
CUANDO LLEGAMOS AL PUESTO DE MANDO...
NO TENGAS MIEDO, ANA. ESTO SERÁ UN PASEO.

NO SÉ NADA DE OPERACIONES MILITARES, HAMILTON, PERO, ¿NO CREES QUE ES UNA IMPRUDENCIA INSTALARNOS EN PRIMERA LINEA.
TE APRECIO DEMASIADO PARA EXPONER TU VIDA. ASÍ ESTARÁS MÁS CERCA DE MÍ.
¡SUÉLTAME!
¿CUÁNTAS VECES HE DE DECIRTE QUE NO ESTAMOS PROMETIDOS? ¡EMPLEA TU TENACIDAD CONTRA EL ENEMIGO!
PERO...
CREO, SEÑOR, QUE NOS HA MANDADO LLAMAR.
¿QUÉ? ¡AH, SÍ!
ACOMPAÑAD A LA SEÑORITA Y BUSCAD UN BUEN SITIO ADECUADO PARA INSTALAR LOS SERVICIOS DE SANIDAD.
FUERZAS BLINDADAS ALEMANAS SE DISPONIAN A CONTRAATACARNOS MIENTRAS JOHN Y YO INSTALÁBAMOS A ANA EN UNA CASA QUE TODAVIA SE MANTENIA EN PIE.

AQUÍ ESTARÁN BIEN. ADEMÁS HAY UN SÓTANO QUE, EN CASO DE ATAQUE PUEDE SERVIR DE REFUGIO.
MUCHAS GRACIAS, SOLDADOS.
DESPUÉS DE HABER VISTO UNOS OJOS TAN PRECIOSOS COMO LOS SUYOS, YO...
NO DIGA NADA MÁS, "ESPAÑOL". VAYA A BUSCAR A MIS COMPAÑERAS.

POCO DESPUÉS NOS LLAMARON DEL PELOTÓN Y NOS VIMOS DE NUEVO METIDOS EN EL FREGADO.

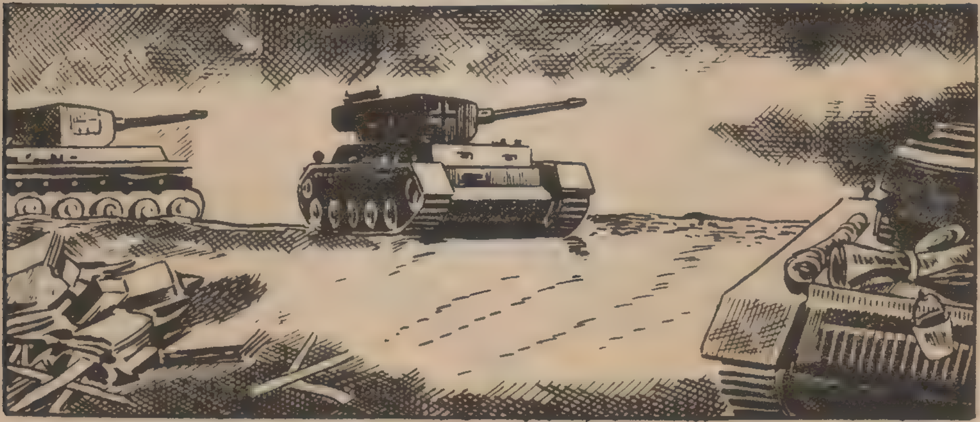

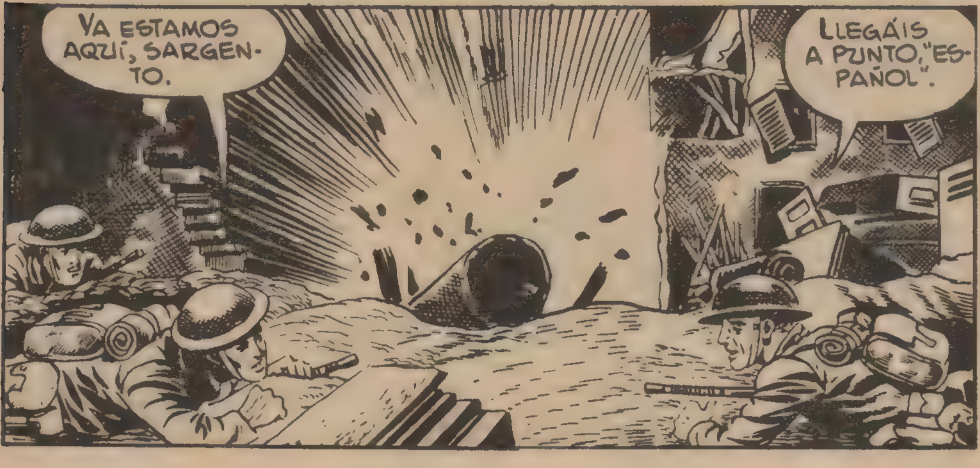

ESE CACHARRO ARMA MUCHO RUIDO.
VOY A POR ÉL, SARGENTO.
¡LLEGÓ EL MOMENTO!
¡PIES PARA QUE OS QUIERO!

SALIÓ PERFECTO, "ESPAÑOL".
¡UF! QUÉ SUSTO HE PASADO.
¡ATENCIÓN! ¡INFANTERÍA ALEMANA!
¡FUEGO, MUCHACHOS!
NOSOTROS AGUANTÁBAMOS BIEN, PERO EL RESTO DE LA COMPAÑÍA TUVO QUE RETIRARSE PARA EVITAR UNA MANIOBRA ENVOLVENTE DEL ENEMIGO.
¡SARGENTO! ¡LA COMPAÑÍA SE HA RETIRADO! ¿QUÉ HACEMOS?

VENGO DEL PUESTO DE SANIDAD. LA SEÑORITA ANA ESTÁ MUY ASUSTADA.
EL SARGENTO TOMÓ ENTONCES UNA DECISIÓN QUE YO ESTABA DESEANDO.
VAYAMOS AL PUESTO DE SANIDAD. ALLÍ RESISTIREMOS MEJOR.
CUANDO LLEGAMOS...
NO HAY NADIE, "ESPAÑOL".
DEBEN DE ESTAR EN EL SÓTANO.
POCO DESPUÉS...
¿QUÉ HA SUCEDIDO, "ESPAÑOL"?
¡HOLA!
¡MOLLY!

ESTAMOS RODEADOS DE ALEMANES. RESISTIREMOS LO QUE PODAMOS. QUIZÁ LOS NUESTROS CONTRAATAQUEN DE NUEVO Y PUEDAN AYUDARNOS.
NO SE MUEVAN DE AQUÍ, PASE LO QUE PASE.
MOLLY, NO TE DESMAYES OTRA VEZ.
¿QUIERE DECIR ALGO MÁS, SOLDADO? PARECE COMO SI...
YO... SI NO VUELVO, SEPA QUE MI ÚLTIMO PENSAMIENTO HABRÁ SIDO PARA USTED.
¡VOLVERÁ, "ESPAÑOL"! ¡ME ENCANTARÁ OÍR DE NUEVO SUS PIROPOS!
¿DE VERAS, ANA? ENTONCES VOLVERÉ, NO LE QUEPA DUDA.
REGRESÉ JUNTO A MIS COMPAÑEROS.

CONVERTIMOS A LA CASA EN UN ISLOTE DE RESISTENCIA Y YO ME SENTÍA CAPAZ DE TODAS LAS HAZAÑAS.
¡YA ESTÁN AQUÍ OTRA VEZ!
¡FUEGO A DISCRECIÓN!

A POCOS KILÓMETROS DE NOSOTROS SE ESTABA DE-SARROLLANDO UN COMBATE DECISIVO PARA EL ÉXITO DEL DESEMBARCO.
LOS ALEMANES SUFRÍAN GRANDES PÉR-DIDAS, Y MUY PRONTO...

Impreso en los T. G. de EDICIONES TORAY — Espronceda, 320 — BARCELONA

BOIXCAR

OBRAS COMPLETAS

Una moderna y cuidada presentación para una colección famosa:

HAZAÑAS BÉLICAS

Una ocasión única para coleccionar toda la obra de este genial dibujante y guionista, iniciador de esta gran serie de relatos bélicos.

En cada volumen, se insertan varios títulos completos hasta un total de 80 páginas.

En el próximo número podrá usted leer los siguientes titulos:

EL COMANDO SOLITARIO
RAZA Y NOBLEZA
61 EL VOLGA EN LLAMAS

EDICIONES TORAY, S. A.

12 PESETAS